

DIRECTION GÉNÉRALE DES
FINANCES PUBLIQUES

EXTRAIT DU PLAN CADASTRAL

 Périmètre
ASA d'Azy. Bonneil

Carte 1/4

Département :
AISNE

Commune :
BONNEIL

Section : XA
Feuille : 000 XA 01

Échelle d'origine : 1/1000
Échelle d'édition : 1/5000

Date d'édition : 01/03/2021
(fuseau horaire de Paris)

Coordonnées en projection : RGF93CC49

Le plan visualisé sur cet extrait est géré par le
centre des impôts foncier suivant :
CHATEAU-THIERRY
32, avenue de la République 02400
02400 CHATEAU-THIERRY
tél. 03.23.84.22.20 -fax 03.23.69.31.50

Cet extrait de plan vous est délivré par :

cadastre.gov.fr
©2017 Ministère de l'Action et des Comptes
publics

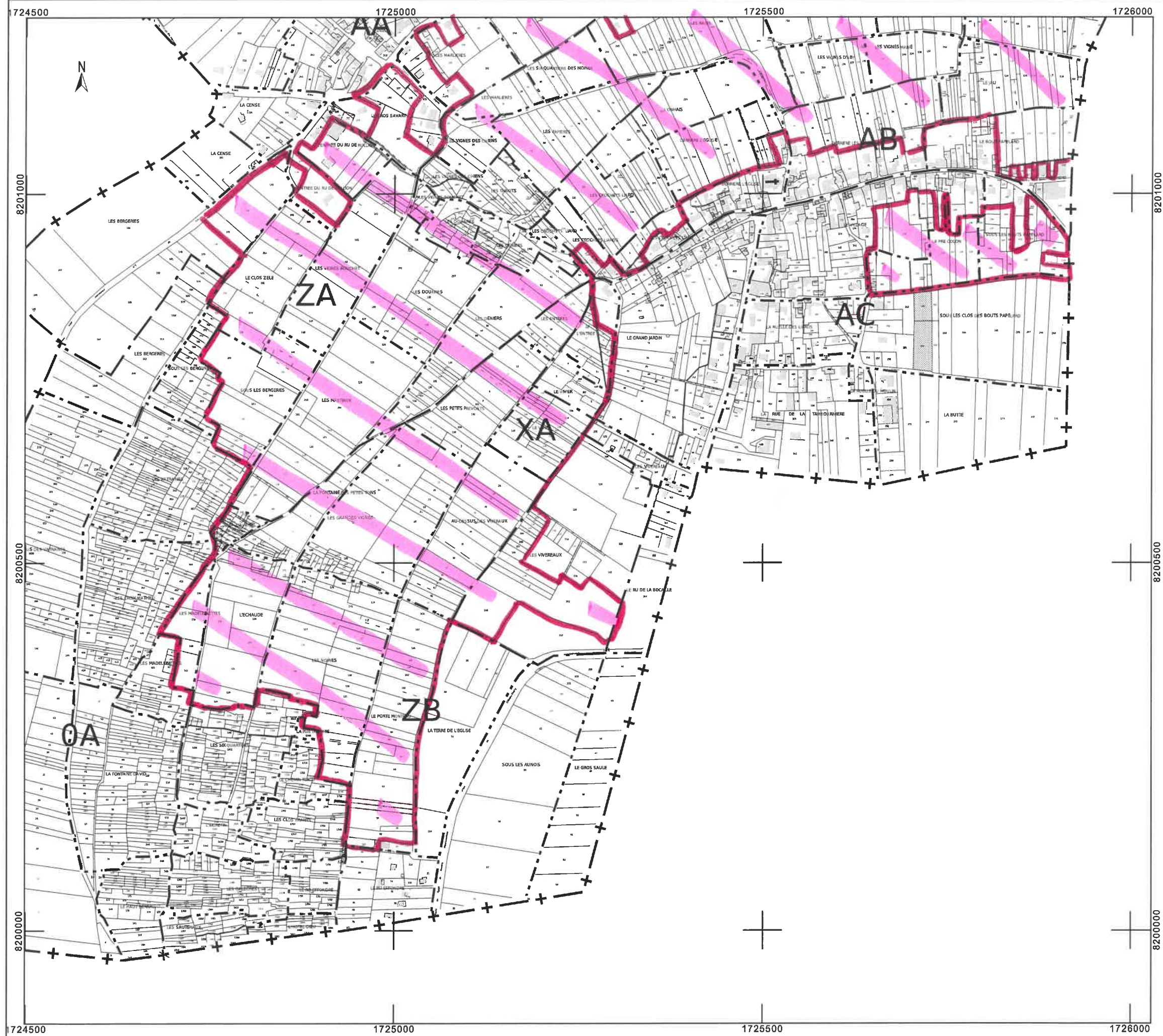

DIRECTION GÉNÉRALE DES
FINANCES PUBLIQUES

EXTRAIT DU PLAN CADASTRAL

 **Périmètre
ASA Azy. Bonneil**

Carte 2/4

Département :
AISNE

Commune :
BONNEIL

Section : YB
Feuille : 000 YB 01

Échelle d'origine : 1/1000
Échelle d'édition : 1/5000

Date d'édition : 01/03/2021
(fuseau horaire de Paris)

Coordonnées en projection : RGF93CC49

Le plan visualisé sur cet extrait est géré par le
centre des impôts foncier suivant :
CHATEAU-THIERRY
32, avenue de la République 02400
02400 CHATEAU-THIERRY
tél. 03.23.84.22.20 -fax 03.23.69.31.50

Cet extrait de plan vous est délivré par :

cadastre.gov.fr
©2017 Ministère de l'Action et des Comptes
publics

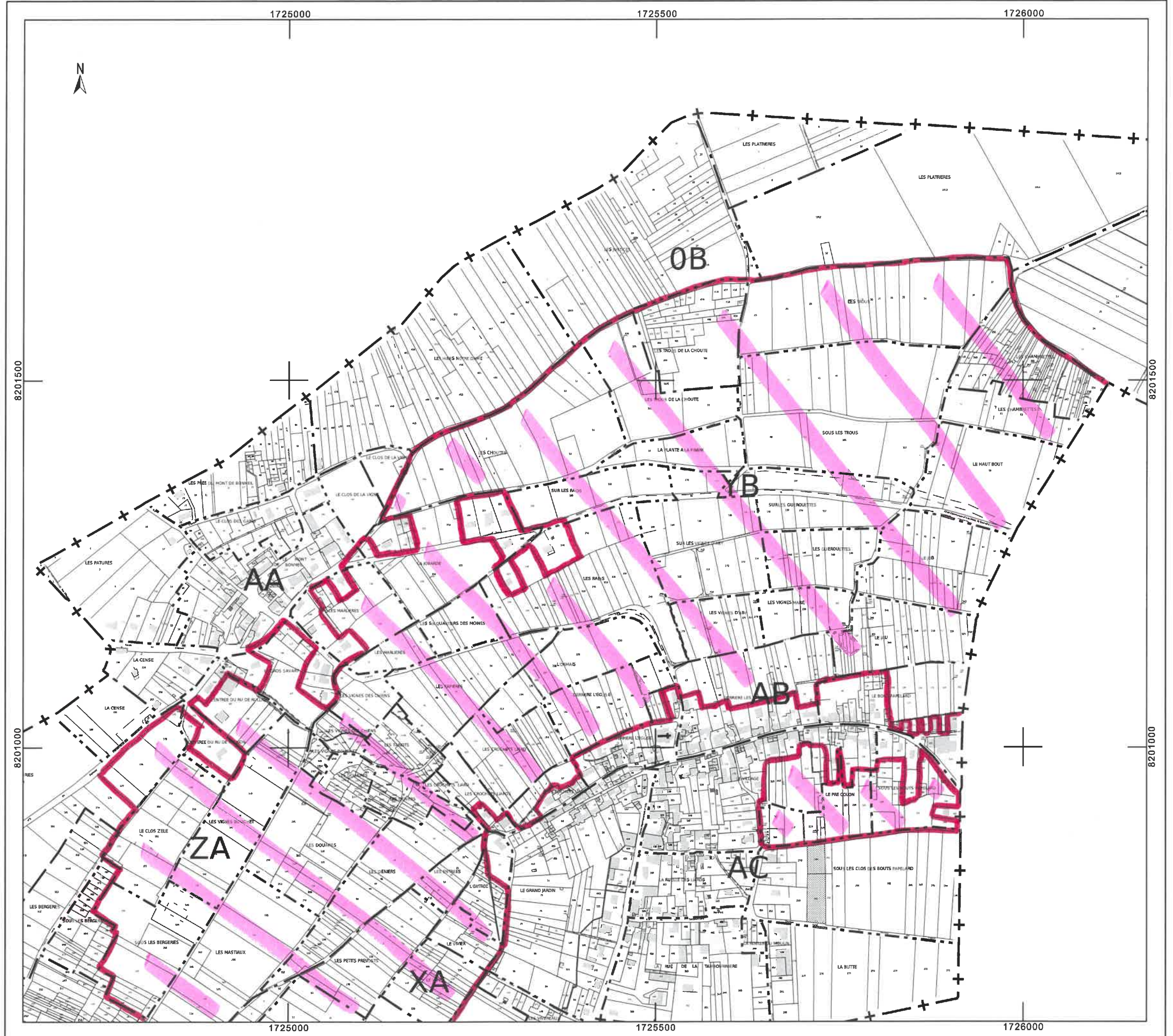

DIRECTION GÉNÉRALE DES FINANCES PUBLIQUES

EXTRAIT DU PLAN CADASTRAL

Département :
AISNE

Commune :
AZY SUR MARNE

Section : ZD
Feuille : 000 ZD 01

Échelle d'origine : 1/1000
Échelle d'édition : 1/5000

Date d'édition : 01/03/2021
(fuseau horaire de Paris)

Coordonnées en projection : RGF93CC49
©2017 Ministère de l'Action et des Comptes
publics

Le plan visualisé sur cet extrait est géré par le
centre des impôts foncier suivant :
CHATEAU-THIERRY
32, avenue de la République 02400
02400 CHATEAU-THIERRY
tél. 03.23.84.22.20 -fax 03.23.69.31.50

Cet extrait de plan vous est délivré par :

cadastre.gouv.fr

